兰州大学地质科学与矿产资源学院

抗疫专刊

Newsletter of the School of Earth Sciences, Lanzhou University

校内出版许可证号:LBZ-2018-1　　内部资料　免费交流

地质科学与矿产资源学院党委　地质科学与矿产资源学院　主办

2020年4月28日　第 2 期　　总第 18 期　　共 4版

导读

扛稳疫情防控责任　保障抗“疫”期间各项工作顺利有序推进 1　学院扎实推进做好本科线上教学 2　学院负责人看望返校毕业生并检查实验室安全 2　抗击疫情，爱国力行，地矿学子行动 3　学院地质灾害研究团队在滑坡灾害早期识别与预测领域取得突破性进展 4　学院2019年研究生招生工作受到学校表扬 4

【编者的话】在庚子年的钟声即将敲响，全国人民都沉浸在辞旧迎新的欢乐氛围之时，一场无硝烟的战争悄然来临。新型肺炎病毒肆虐！优秀的中华文明岂能在如此疯狂的病毒面前停步不进！

疫情就是命令，防控就是责任。全国人民在党中央的领导下，坚决响应习总书记关于抗疫全国一盘棋的指示，祖国960万平方公里处处是抗疫的战场，14亿人民个个都是战斗员，一场疫情防控阻击战在华夏大地打响。

我们坚信，越是遭遇艰难险阻，我们愈益众志成城！在党中央和各级部门的领导下，我们一定能够打赢这场防疫硬仗！　（林杨供稿）

扛稳疫情防控责任
保障抗“疫”期间各项工作顺利有序推进

为深入学习贯彻习近平总书记关于疫情防控工作系列重要讲话、重要指示精神，坚决贯彻落实党中央、上级党组织和学校党委关于新冠肺炎疫情决策部署和防控工作要求，新冠肺炎疫情防控工作开展以来，学院高度重视、快速反应，把师生生命安全和健康放在第一位，把疫情防控作为重大政治任务、当前和今后一段时间最重要的工作和头等大事，全面动员、全面部署、全面落实、全面督查。

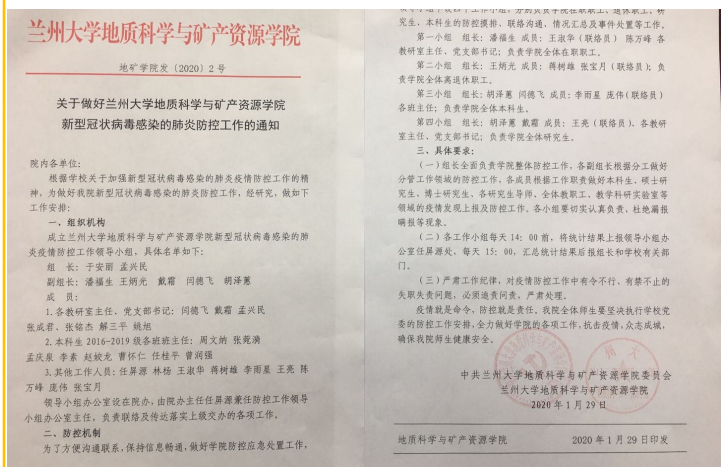

兰州大学地质科学与矿产资源学院

地矿学院发〔2020〕2 号

关于做好兰州大学地质科学与矿产资源学院新型冠状病毒感染的肺炎防控工作的通知

院内各单位：

根据学校关于加强新型冠状病毒感染的肺炎疫情防控工作的精神，为做好我院新型冠状病毒感染的肺炎防控工作，经研究，做如下工作安排：

一、组织机构

成立兰州大学地质科学与矿产资源学院新型冠状病毒感染的肺炎疫情防控工作领导小组，具体名单如下：

组　长：于安丽　孟兴民

副组长：潘福生　王炳光　戴霜　闫德飞　胡泽蕙

成　员：

1. 各教研室主任、党支部书记：闫德飞　戴霜　孟兴民　张成君、张铭杰　解三平　姚旭

2. 本科生 2016-2019 级各班班主任：周文纳　张乾漪　孟庆泉　李素　赵蛟龙　曹怀仁　任桂平　曾润强

3. 其他工作人员：任屏源　林杨　王淑华　蒋树雄　李雨星　王亮　陈万峰　庞伟　张宝月

领导小组办公室设在院办，由院办主任任屏源兼任防控工作领导小组办公室主任，负责联络及传达落实上级交办的各项工作。

二、防控机制

为了方便沟通联系，保持信息畅通，做好学院防控应急处置工作，

[illegible]究生，本科生的防控摸排、联络沟通、情况汇总及事件处置等工作。

第一小组　组长：潘福生　成员：王淑华（联络员）　陈万峰　各教研室主任、党支部书记；负责学院全体在职职工。

第二小组　组长：王炳光　成员：蒋树雄　张宝月（联络员）；负责学院全体离退休职工。

第三小组　组长：胡泽蕙　闫德飞　成员：李雨星　庞伟（联络员）各班主任；负责学院全体本科生。

第四小组　组长：胡泽蕙　戴霜　成员：王亮（联络员）、各教研室主任、党支部书记；负责学院全体研究生。

三、具体要求：

（一）组长全面负责学院整体防控工作，各副组长根据分工做好分管工作领域的防控工作，各成员根据工作职责做好本科生、硕士研究生、博士研究生、各研究生导师、全体教职工、教学科研实验室等领域的疫情发现上报及防控工作。各小组要切实认真负责，杜绝漏报瞒报等现象。

（二）各工作小组每天 14：00 前，将统计结果上报领导小组办公室任屏源处，每天 15：00，汇总统计结果后报组长和学校有关部门。

（三）严肃工作纪律，对疫情防控工作中有令不行、有禁不止的失职失责问题，必须追责问责，严肃处理。

疫情就是命令，防控就是责任。我院全体师生要坚决执行学校党委的防控工作安排，全力做好学院的各项工作，抗击疫情，众志成城，确保我院师生健康安全。

中共兰州大学地质科学与矿产资源学院委员会

兰州大学地质科学与矿产资源学院

2020 年 1 月 29 日

地质科学与矿产资源学院　　2020 年 1 月 29 日印发

◆及时成立了兰州大学地质科学与矿产资源学院新型冠状病毒感染的肺炎疫情防控工作领导小组，织牢织密组织体系，统筹推进抗“疫”期间各项工作；

◆建立完善的疫情防控机制，明确责任人，落实落细工作举措，确保防控无盲点，工作无死角；

◆教育、动员、组织广大党员干部和师生员工立足岗位、积极投身疫情防控，安全有序推进教学、科研、管理、服务等各项工作；

◆认真学习传达学校抗“疫”要求，做好返乡学生日常防护提醒，认真落实“日报告”“零报告”“健康打卡”制度；

◆关注学生思想和学习动态，制定《学院2020届未就业毕业生帮扶工作方案》，形成全院师生合力，一对一帮扶学生就业。

◆制定《学院部分学生返校工作方案》，平稳有序做好部分学生返校工作。

◆3月2日下午，学院在观云楼1305会议室召开党委理论中心组学习及党政联席会议。学习习总书记重要讲话精神，传达学校近期工作安排，安排疫情防控、布置学院2020春季学期工作。　（下转第2版）

尊重劳动，尊重知识，尊重人才，尊重发明。

祝全校师生员工5·1国际劳动节幸福、快乐！

（上接第1版）3月18日，学院在观云楼1305会议室召开全院教职工会议。

传达学校3月16日会议精神，安排部署学院2020春季学期党建、教学、科研、国际合作、基地建设、学生就业、“三走进”及后勤保障等各项工作及疫情防控各项任务。学院班子成员、行政工作人员参加了现场会议，其他教职工参加了视频会议，会议由院长孟兴民教授主持。

（林杨供稿）

学院扎实推进做好本科线上教学

冠病毒疫情发生以来，学院深入贯彻落实学校关于统筹做好学校疫情防控和教学科研工作有关要求，在疫情防控期间按照原定教学计划安排教学，实现“停课不停教”，确保“教学内容不缩水、教学标准不降低”。

一、课前教学氛围预热准备

为顺利开展线上教学，保障本学期本科教学全面有序进行，学院于1月底即通知师生进行线上教学及开课准备。2月7日前全体任课教师按时按要求、保质保量将课程教案、课件、视频等教学资料上传至网络教学平台供学生学习，同时对学生提出学习要求。

学院及时了解掌握教师到岗情况，线上开课第一周每天提醒有教学任务教师按时上课并做好开课准备。督促本科生毕业论文导师做好论文远程指导和进度跟踪，加强与学生之间的交流互动，保障论文质量。全方位完善、提高本科生培养质量。

二、全面保障线上教学标准不降

2月10日开课后，教师通过网络教学平台的签到统计功能，保障在线教学纪律，对缺学习记录的学生及时提醒。同时，教师运用EV录屏、EV剪辑、Focusky、Edis、Wcapture等录屏和视频编辑软件，将编辑后的相关教学视频、音频、速课等内容上传到学习平台供学生在线学习。还通过QQ群、微信群、电子邮件、电话等方式进行辅助教学。教学过程严格执行课程计划，明确学习任务，规范环节过程，强化教学指导，加强师生互动。努力把疫情对教学的影响降到最低，全力保障线上教学保质有序推进。

三、持续做好线上教学检查督导

为进一步保证教学质量，学院组织班子成员、教指委成员、教学管理人员等通过检查授课教师上传学习资料、发布学习任务、教学过程考核、师生互动、线上教学组织形式等严把在线课程教学质量关。

（选自学院网，有修改）

学院负责人看望返校毕业生并检查实验室安全

4月25日，学院负责人及辅导员、毕业班班主任前往榆中校区看望返校毕业生。院领导详细了解学生返校经历、返校后的生活、学习情况和返校后的思想状态。鼓励大家尽快从疫情影响中调整出来，要保质按时完成毕业论文。并对学生在保研、考研、就业遇到的相关问题提出建议。院内领导表示疫情期间，学院将严格执行学校的各项规定，切实保障返校学生身体健康安全。

又讯：4月25日，学院负责人对榆中校区贺兰堂、高远楼及城关校区祁连堂、观云楼等处实验室进行全面检查，确保疫情期间各项工作落实到位，实验室安全稳定运行，为返校复学工作有序进行做好基础保障。

（选自学院网，有修改）

抗击疫情，爱国力行，地矿学子在行动

面对防控新型冠状病毒感染肺炎的严峻斗争，学院党团员青年在积极按照学校和当地要求做好自我和家庭防护的同时，将小我融入大我，积极有序参与疫情防控工作，为坚决遏制疫情扩散、夺取防控斗争胜利贡献青春力量。据统计，学院参与疫情防控工作的志愿者人数共计18人（本科生15人，研究生3人），其中党员6人（本科生4人，研究生2人）。另外，有1名研究生党员，在疫情期间参与当地扑灭山火。

☆ **徐志伟**，2016级入党积极分子。在家乡发放疫情宣传单、在设卡处检查登记过往人员、为村民讲解疫情防控知识。

☆ **海热古丽•玉苏甫**，2016级本科生，入党积极分子。在新疆与村委会工作人员一起在村口执勤点上岗，配合工作人员参与测体温、消毒等工作。

☆ **张佳昕**，2019级本科生，共青团员。在内蒙古鄂尔多斯东胜区普惠社区担任志愿者，协助登记住户个人信息、外出信息、健康状况等。

☆ **杨雪琴**，2019级本科生，共青团员。在云南省大理州祥云县禾甸镇检村六组参与办理村民通行证及登记人员出入情况等工作。

☆ **程东林**，2019级本科生，共青团员。在四川宜宾珙县洛表镇通达二社参加防疫宣传活动（包括新型冠状病毒的危害、传播途径、防控措施、口罩的佩戴方式等），对来往行人及驾驶人员进行防疫知识普及。

☆ **于芳涛**，2017级本科生，预备党员。在辽宁省大连市金普新区海青岛街道东阁里社区协助工作人员检查社区出入人员证件，做好社区管控。

☆ **张乃祯**，2017级本科生，预备党员。在山西省晋城市陵川县崇文镇，于疫情期间主动到所在北关社区疫情防控一线报到，就近值班，负责排查外来人员、登记出入情况等。

☆ **尹海龙**，2017级入党积极分子。加入到贵州省盘州市大山镇古德村疫情联防联控队伍，参与进村卡点的值班，检测、登记进出人员。

☆ **马起**，2017级同学，在天水市甘谷县新兴镇移家村道北值勤点服务，劝返走亲访友人员，对必要出行采购人员进行登记、测量体温。

还有更有跟随党员妈妈上前线的**马斌**……

看：祖国的东西南北都有地矿学子的身影，他们坚守在自己的岗位上，为这场全民抗战贡献属于自己的青春力量！

他们是最平凡的兰大学子，也是最不平凡的兰大人！等一声花开喃喃，待一曲春雨潺潺，隔绝病毒但不隔绝爱——让我们用实际行动把全部的爱编织成风，战胜疫情、共克难关！

春意暖，花已开，喜悦必将到来！

（选自地矿小石头，有修改）

大道無垠精誠致遠

学院地质灾害研究团队在滑坡灾害早期识别与预测领域取得突破性进展

近期，学院地质灾害研究团队在滑坡隐患早期识别及预测方面取得了突破性研究进展。团队以甘肃省永靖县黑方台为研究区，综合利用合成孔径雷达干涉测量技术（InSAR）、数学统计模型和野外无人机测绘，在国际上首次提出在区域尺度上预测潜在滑坡的位置、范围、面积和体积的新方法，并在黑方台地区滑坡灾害长期监测和调查过程中得到很好验证。该方法能够有效提高区域尺度滑坡隐患早期识别和危险性评价的准确性，推进区域滑坡灾害风险定量评价研究。研究成果对滑坡灾害隐患的监测、预警具有重要的应用价值，可进一步推广应用至全球其他滑坡灾害高发区。该项成果于2020年3月3日以题为“Forecasting the magnitude of potential landslides based on InSAR techniques”在线发表于遥感领域国际顶级期刊《Remote Sensing of Environment》，该期刊为SCI-1区期刊，在同类SCI学术期刊中长期排名第一，这也是我省地质灾害应用研究成果首次在该刊发表。

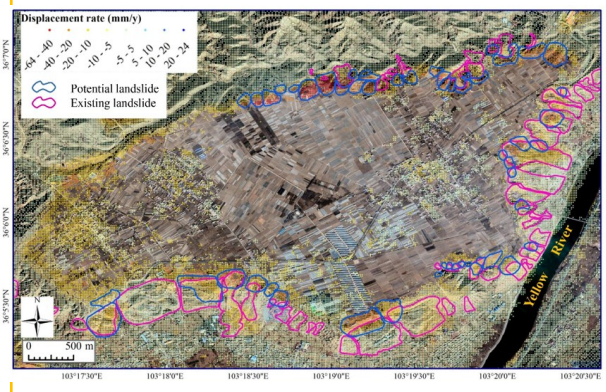

青年教师张毅博士为论文第一作者，孟兴民教授为论文通讯作者。该项研究得到了国家重点研发计划项目和甘肃省科技重大专项的资助。

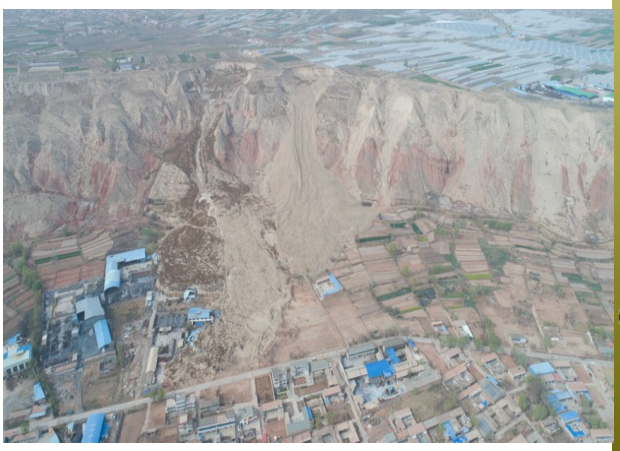

黑方台滑坡预测结果及典型滑坡照片

（选自学院网，有删减）

学院2019年研究生招生工作受到学校表扬

近日，研究生院下发了《兰州大学学位与研究生教育工作简报》（第31期），对2019年各学院研究生招生工作进行了通报，学院以86分的成绩位列全校30个研究生培养单位第4名，理工农医学科研究生培养单位第2名。

据悉，此次考核评价指标体系由3个一级指标和15个二级指标及30个评价标准构成。我院除举办“暑期学校”、参与省内咨询会等客观原因造成的缺项外，其他指标都高质量地圆满完成。

今后，学院将继续做好研究生招生工作，为人才培养质量提升奠定基础，助力学科发展和“双一流”建设。　（选自学院网，有修改）

王荣华　副教授　在成都理工大学做研究生招生宣传

胡沛青　副教授　在太原理工大学做研究生招生宣传

众志成城，夺取防控新冠肺炎最后胜利！

总编辑：
于安丽
孟兴民
副总编辑：
胡泽慧
责任编辑：
林　杨
任屏源
李玉忠
刊印负责：
任屏源
联系电话：
0931-
8912162
邮箱：Huzehui
@lzu.edu.cn
地址：城关校区
西区观云楼
1 3 0 1室
欢迎投稿
欢迎批评指正